

# Réseau Sourds et Santé

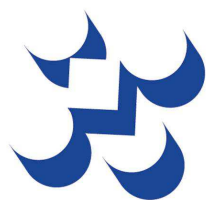

CENTRE HOSPITALIER  
DE VALENCIENNES

**Avenue Désandrouin BP 479  
59322 Valenciennes  
Consultation : secteur 1**

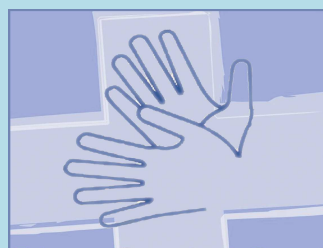

Réseau Sourds & Santé  
Nord Pas-de-Calais

[www.sourds-sante.fr](http://www.sourds-sante.fr)

## Consultations en Langue des Signes Française (LSF)

(1<sup>er</sup> et 3<sup>ème</sup> jeudis de chaque mois)

Médecine Générale (Directement en LSF)

Médecine Spécialisée (avec interprète Français-LSF)

**Contact pour Rendez-vous :** Fax : 03.20.22.38.01 - SMS : 06.22.38.85.01

e-mail : [accueil.sourds@ghicl.net](mailto:accueil.sourds@ghicl.net) - Tél. : 03.20.22.38.03

MAI	JUIN	JUILLET	AOUT
Jeudi 2/05/2019 OUVERT	Jeudi 6/06/2019 OUVERT	Jeudi 4/07/2019 OUVERT	Jeudi 1/08/2019 OUVERT
Et	Et	Et	Et
<b>Jeudi 16/05/2019 FERME</b>	Jeudi 20/06/2019 OUVERT	<b>Jeudi 18/07/2019 FERME</b>	<b>Jeudi 15/08/2019 FERME</b>
Consultations	Consultations	Consultations	Consultations
<b>SUR RENDEZ-VOUS Le matin</b>	<b>SUR RENDEZ-VOUS Le matin</b>	<b>SUR RENDEZ-VOUS Le matin</b>	<b>SUR RENDEZ-VOUS Le matin</b>

## Permanence sociale – Mme Laurie Derache

Fax 03 20 17 16 15 - SMS 06 17 44 90 18 - E-mail : [l.derache@sourdmedia.fr](mailto:l.derache@sourdmedia.fr)

(3<sup>ème</sup> jeudi de chaque mois)

MAI	JUIN	JUILLET	AOUT
Jeudi 16/05/2019	Jeudi 20/06/2019	FERME	FERME
Permanence sociale	Permanence sociale	Permanence sociale	Permanence sociale
<b>UNIQUEMENT LE MATIN</b>	<b>UNIQUEMENT LE MATIN</b>	<b>UNIQUEMENT LE MATIN</b>	<b>UNIQUEMENT LE MATIN</b>