

FILIÈRE GÉRIATRIQUE

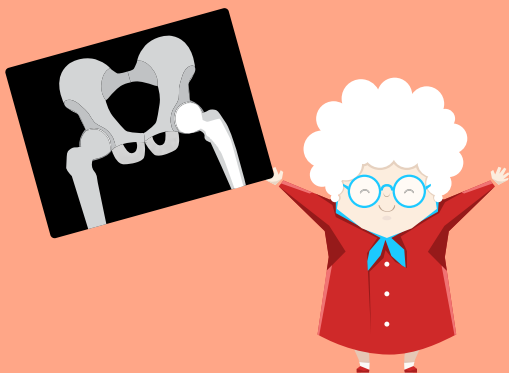

UPOG

Unité
Péri-Opératoire
Gériatrique

PRISE EN CHARGE
EN CHIRURGIE PROGRAMMÉE
ET NON PROGRAMMÉE



GROUPEMENT
DES HÔPITAUX
DE L'INSTITUT
CATHOLIQUE
DE LILLE

L'Unité Péri-Opératoire Gériatrique est une unité de soins intégrée au service de chirurgie orthopédique où sont pris en charge de manière collaborative avec l'urgentiste, l'anesthésiste, le chirurgien, l'équipe de rééducation et le gériatre des patients âgés « fragiles » de plus de 70 ans.

Objectifs et bénéfices de la prise en charge

- Limiter et prévenir la perte d'autonomie
- Dépister la iatrogénie
- Prise en charge rapide de la confusion
- Réduction des décompensations de pathologies chroniques
- Prévention de la dénutrition
- Limiter le risque d'escarre
- Réduction de la morbi mortalité
- Diminution de la durée d'hospitalisation et fluidifier le parcours du patient

Les patients cibles

Âge > 70 ans avec critères de fragilité

L'admission en UPOG se fait selon les critères TRST (Triage Risk Screening Tool) : troubles cognitifs, chutes / troubles de la marche, 5 médicaments ou plus, hospitalisation récente (< 3mois) / passage au SAU < 1 mois), perte autonomie (ADL < 4/6)

Un parcours de soin complet

Urgences et chirurgie programmée

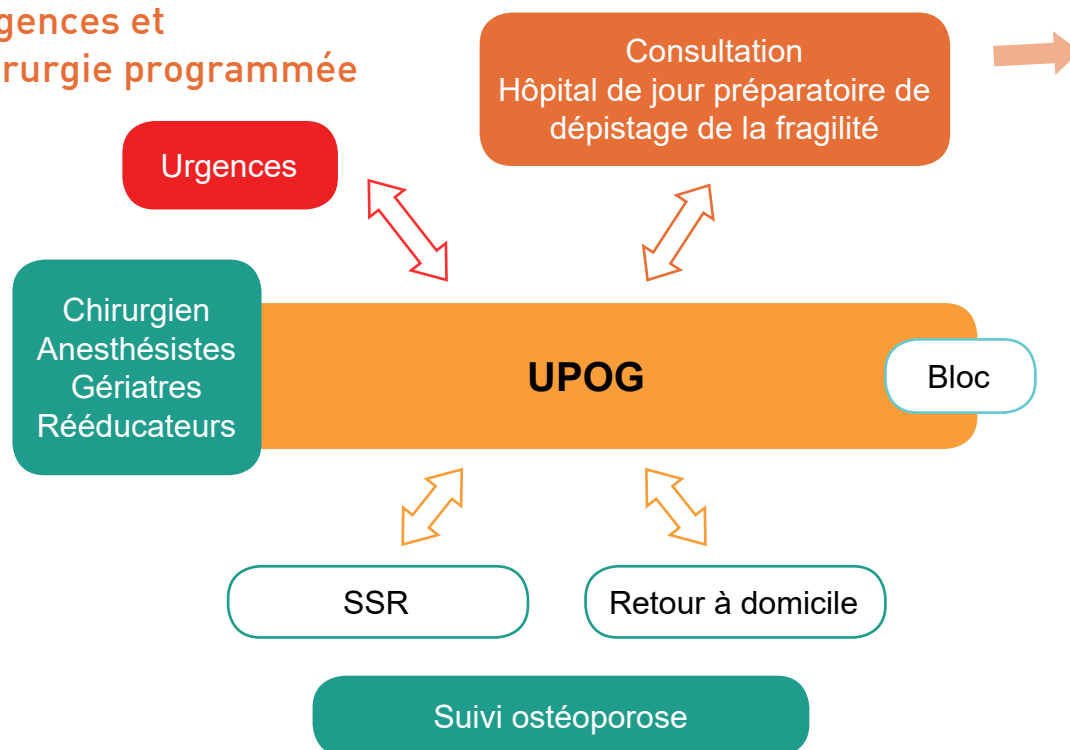

L'évaluation préopératoire gériatrique

Chirurgie programmée

Elle concerne tout patient âgé « fragile » de plus de 70 ans qui bénéficiera d'une intervention chirurgicale orthopédique (prothèse totale de hanche, genou et épaule) programmée afin de dépister les critères de fragilité gériatrique et d'optimiser la prise en charge opératoire.

Cette évaluation se fait à la demande du chirurgien, de l'anesthésiste ou du médecin traitant.

Elle s'organise sous la forme d'un hôpital de jour avec une évaluation pluridisciplinaire.

L'évaluation

Plateau de Consultations gériatriques

Bilan mémoire

Bilan de chute

Bilan d'AEG

Prise en charge de la plaie chronique

Oncogériatrie

Évaluation globale

Consultation préopératoire

Hôpital de Jour

Hôpital de jour oncogériatrique - RCP

Plateau de télémedecine

Équipe Mobile

L'hospitalisation

Service de médecine aiguë gériatrique :

25 lits (Saint Vincent de Paul)

23 lits (Saint Philibert)

SSR Gériatrique :

16 lits (Saint Vincent de Paul)

17 lits (Saint Philibert)

UPOG - Filière Os :

Référent médical :

Saint Vincent de Paul : Dr Alexandre LEROOY

Saint Philibert : Dr François MALADRY

Référent gériatre

Saint Vincent de Paul

Dr Alexandre Leroy

orthogeriatrieSV@ghicl.net

03 20 87 45 10

Boulevard de Belfort,
BP 387

59020 LILLE CEDEX

Venir en métro :

Ligne 2 : arrêt Porte de Valenciennes

Saint Philibert

Dr François Maladry

orthogeriatrieSP@ghicl.net

03 20 00 50 60

Rue du Grand But,
BP 249

59462 LOMME CEDEX

Venir en métro :

Ligne 2 : terminus Saint-Philibert